

9

DJURSJKHUS

Patientetikett

ANIEL

BAER = Brainstem
Auditory Evoked Response

Elektrofysiologisk undersökning av hörselfunktionen

Ifylles av ägaren / uppfödaren:

Hundens namn (registrerat)	Solidities Certain Chaise	Kön: <input checked="" type="checkbox"/> Tik <input type="checkbox"/> Hane
Hundens reg.nr:	5.78098/00930313	ID-märkt: <input checked="" type="checkbox"/> Ja <input type="checkbox"/> Nej

Ägarens / uppfödarens bedömning av hörseln:

Normal hörsel Nedsatt hörsel Döv

Kommentarer:

Undertecknad ägare / uppfödare godkänner att resultatet av undersökningen meddelas till resp. rasklubb.

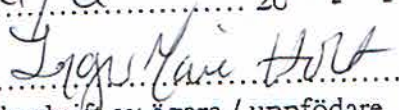
14/6 2013

 Underskrift av ägare / uppfödare

Undersökningsresultat BAER:

	Hörande	Döv
Vänster öra:	<input checked="" type="checkbox"/>	
Höger öra:	<input checked="" type="checkbox"/>	

BH = Bilateralt (=dubbelsidigt) Hörande

UH = Unilateralt (=enkelsidigt) Hörande

BH = Bilateralt (= dubbelsidigt) Döv

Kommentarer / rekommendationer:

Göteborg 2013-06-14

Unilateralt hörande:
 Läs på blankettens baksida!

Leg. veterinär
 BJÖRN ÅBLAD
 HUNDENS & KATTENS SJUKHUS
 Tel.nr. 031-463529

Rapport

80 dB
Insert Earph.
10 Hz

SL : 80 dB
Stim : 80 dB

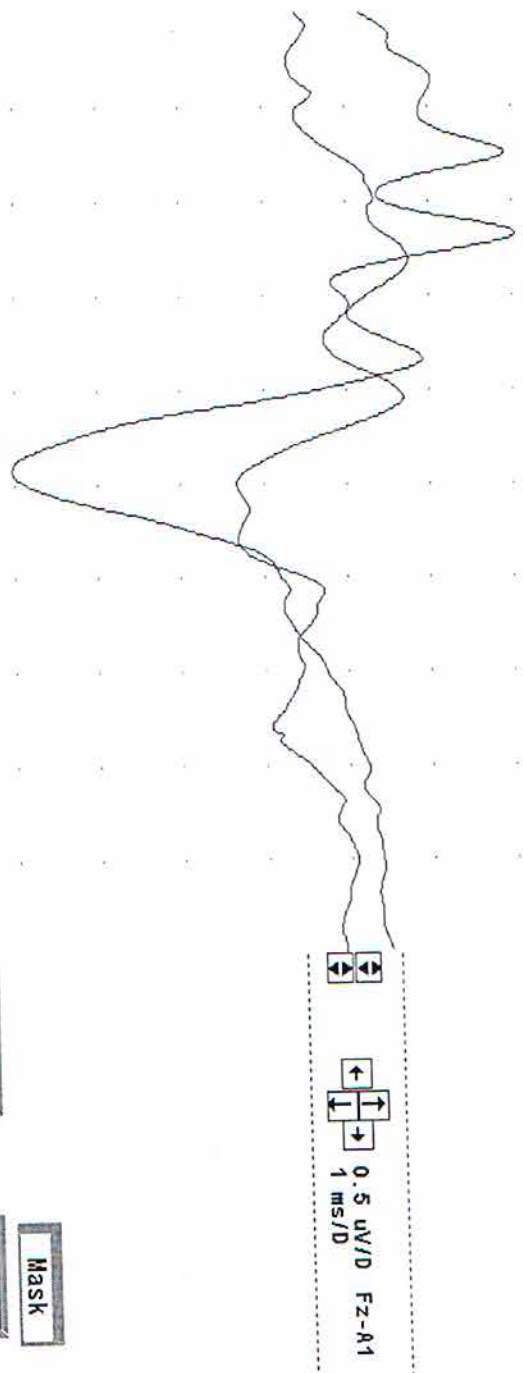

DC-pos.

Mask
Smooth